



Bollettino Sorveglianza Arbovirosi 2024

Settimana 21 – 20/05/2024



**Regione
Lombardia**



Sorveglianza arbovirosi 2024

Casi confermati di arbovirosi aggiornati alla settimana del 20/05 (fino al 26/05) - Dati estratti dal portale ISS Arbovirosi
Tutti i casi confermati sono di importazione

MESE	West Nile	Usutu	Dengue	Chikungunya	Zika	TBE	Toscana Virus
Gennaio 2024	0	0	5	1	0	0	0
Febbraio 2024	0	0	4	0	0	0	0
Marzo 2024	0	0	12	1	0	0	0
Aprile 2024	1	0	7	0	0	0	0
Maggio 2024	0	0	10	0	0	0	0
TOTALE	1	0	38	2	0	0	0

Sorveglianza West Nile Virus

Monitoraggio settimanale 20/05/2024 - Dati estratti dal portale ISS Arbovirosi

Data segnalazione	ATS presa in carico	Presenza di sintomi	Febbre	Ricovero	Origine
17/04/2024	ATS Milano	Sì	Sì	No	Importato

Sorveglianza arbovirosi 2024

Monitoraggio settimanale 20/05/2024 - Dati estratti dal portale ISS Arbovirosi
I casi di Dengue e Chikungunya sono tutti di importazione. Nessun deceduto.

Casi confermati arbovirosi

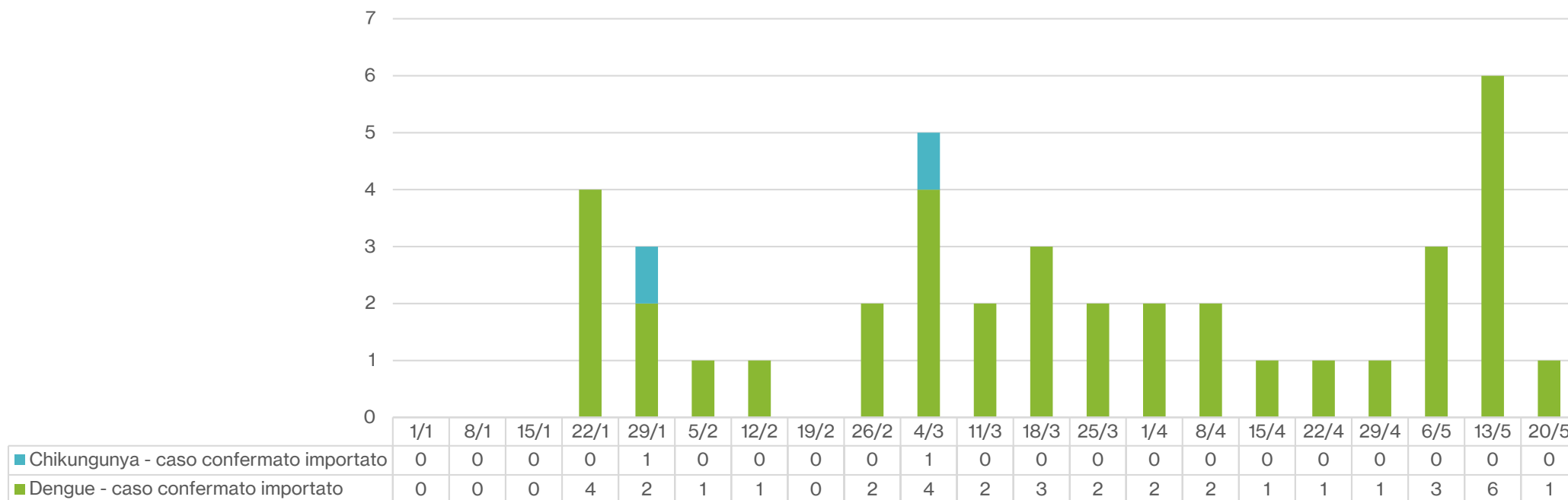

Sorveglianza arbovirosi 2024

Casi aggiornati alla settimana del 20/05 per ATS - Dati estratti dal portale ISS Arbovirosi
Tutti i casi confermati sono di importazione

ATS	West Nile	Usutu	Dengue	Chikungunya	Zika	TBE	Toscana Virus
ATS della Città Metropolitana di Milano	1	0	16	0	0	0	0
ATS dell'Insubria	0	0	6	1	0	0	0
ATS della Montagna	0	0	3	0	0	0	0
ATS della Brianza	0	0	5	1	0	0	0
ATS di Bergamo	0	0	1	0	0	0	0
ATS di Brescia	0	0	3	0	0	0	0
ATS della Val Padana	0	0	2	0	0	0	0
ATS di Pavia	0	0	2	0	0	0	0
TOTALE	1	0	38	2	0	0	0

Sorveglianza veterinaria WNV

Riferimento: Decreto RL. n. 18138 del 05-12-2018 «Piano regionale di sorveglianza integrata e di contrasto alla diffusione del virus West Nile Disease (WND) nella sanità pubblica veterinaria»

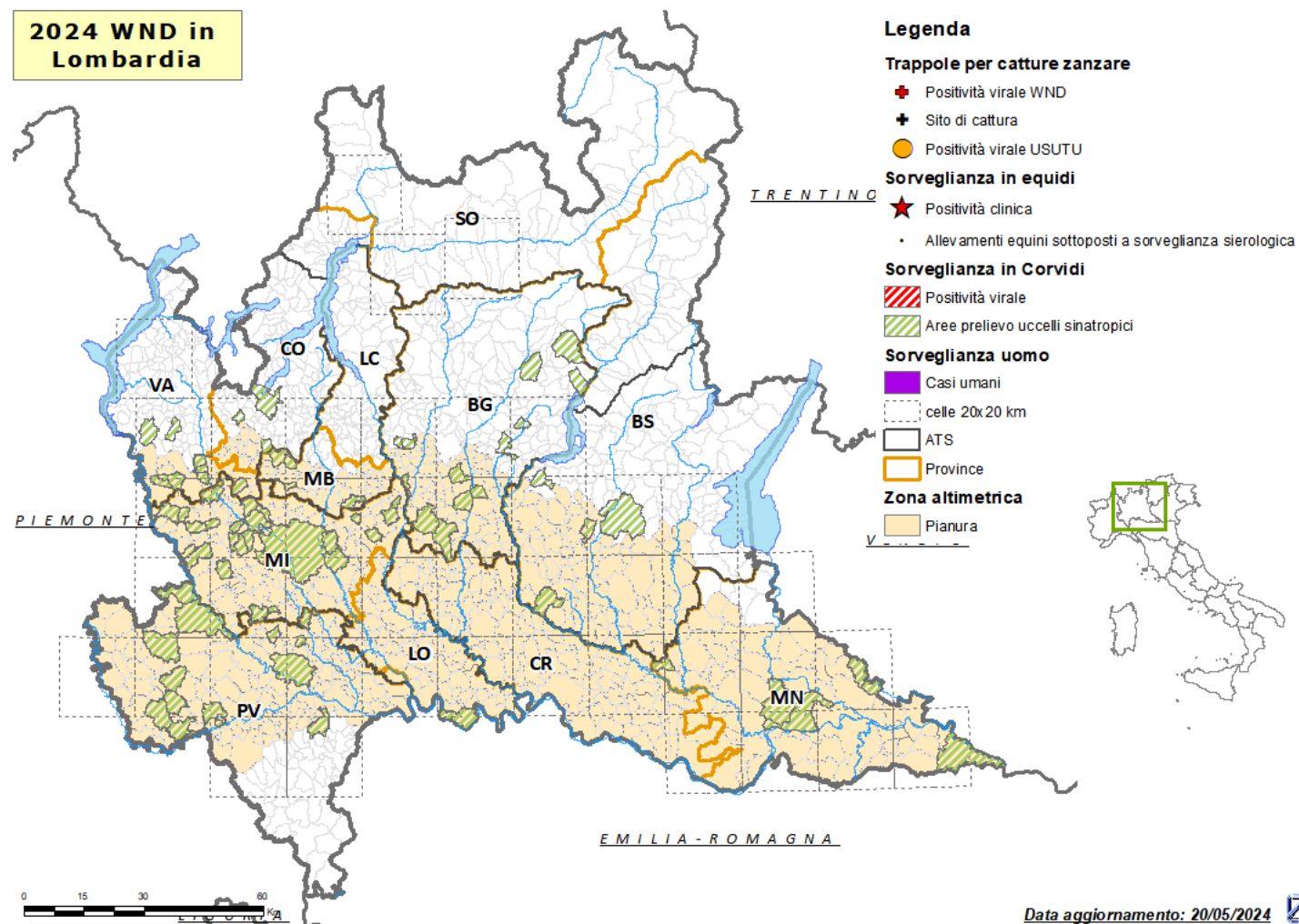

Sorveglianza veterinaria WNV

ATTIVITA' CAMPIONAMENTO

ATS	PROV	UCCELLI STANZIALI					EQUIDI					CATTURE ZANZARE				
		CONFERITI	NEGATIVI	POSITIVI WND	POSITIVI USUTU	IN CORSO	CONFERITI	NEGATIVI	POSITIVI WND	POSITIVI USUTU	IN CORSO	CONFERITI	NEGATIVI	POSITIVI WND	POSITIVI USUTU	IN CORSO
BERGAMO	BG	32	25	0	0	7	0	0	0	0	0	0	0	0	0	0
BRESCIA	BS	10	3	0	0	7	0	0	0	0	0	0	0	0	0	0
BRIANZA	LC	0	0	0	0	0	0	0	0	0	0	0	0	0	0	0
	MB	4	4	0	0	0	0	0	0	0	0	0	0	0	0	0
INSUBRIA	CO	12	12	0	0	0	0	0	0	0	0	0	0	0	0	0
	VA	19	18	0	0	1	0	0	0	0	0	0	0	0	0	0
MILANO	LO	41	41	0	0	0	0	0	0	0	0	0	0	0	0	0
	MI	72	57	0	0	15	0	0	0	0	0	0	0	0	0	0
MONTAGNA	BS	0	0	0	0	0	0	0	0	0	0	0	0	0	0	0
	CO	0	0	0	0	0	0	0	0	0	0	0	0	0	0	0
	SO	0	0	0	0	0	0	0	0	0	0	0	0	0	0	0
PAVIA	PV	31	29	0	0	2	0	0	0	0	0	0	0	0	0	0
VAL	CR	0	0	0	0	0	0	0	0	0	0	0	0	0	0	0
PADANA	MN	31	31	0	0	0	0	0	0	0	0	0	0	0	0	0
TOTALE		252	220	0	0	32	0	0	0	0	0	0	0	0	0	0

Tabella: Attività di campionamento eseguite in Regione Lombardia ripartite per le singole ATS

Sorveglianza arbovirosi 2023

Casi confermati di arbovirosi nel 2023 – Dati estratti dal portale ISS Arbovirosi

ARBOVIROSI	Casi totali confermati	Deceduti
West Nile	115	13
Usutu	6	0
Dengue	117	0
Chikungunya	1	0
Zika	5	0
TBE	1	0
Toscana Virus	1	0